

Overtreding Ambitie 5.0

Elk jaar vragen de ondertekenaars van Ambitie 5.0 uit aan hun leveranciers of de leveranciers of zij conform Ambitie 5.0 kunnen leveren.

Om te verzekeren dat dit ook echt gebeurt, vindt er jaarlijks een residumeting plaats, uitgevoerd door CLM in samenwerking met Eurofins. Als uit de residumeting blijkt dat er stoffen ontdekt zijn die **1)** volgens Ambitie 5.0 niet toegepast hadden mogen worden en **2)** aanwezig zijn in een concentratie boven 0.05 mg/kg (wat wijst op pro-actieve toepassing), dan willen we graag ontdekken wat er precies is gebeurd. De onderstaande flowchart definieert de stappen die dan ondernomen worden.

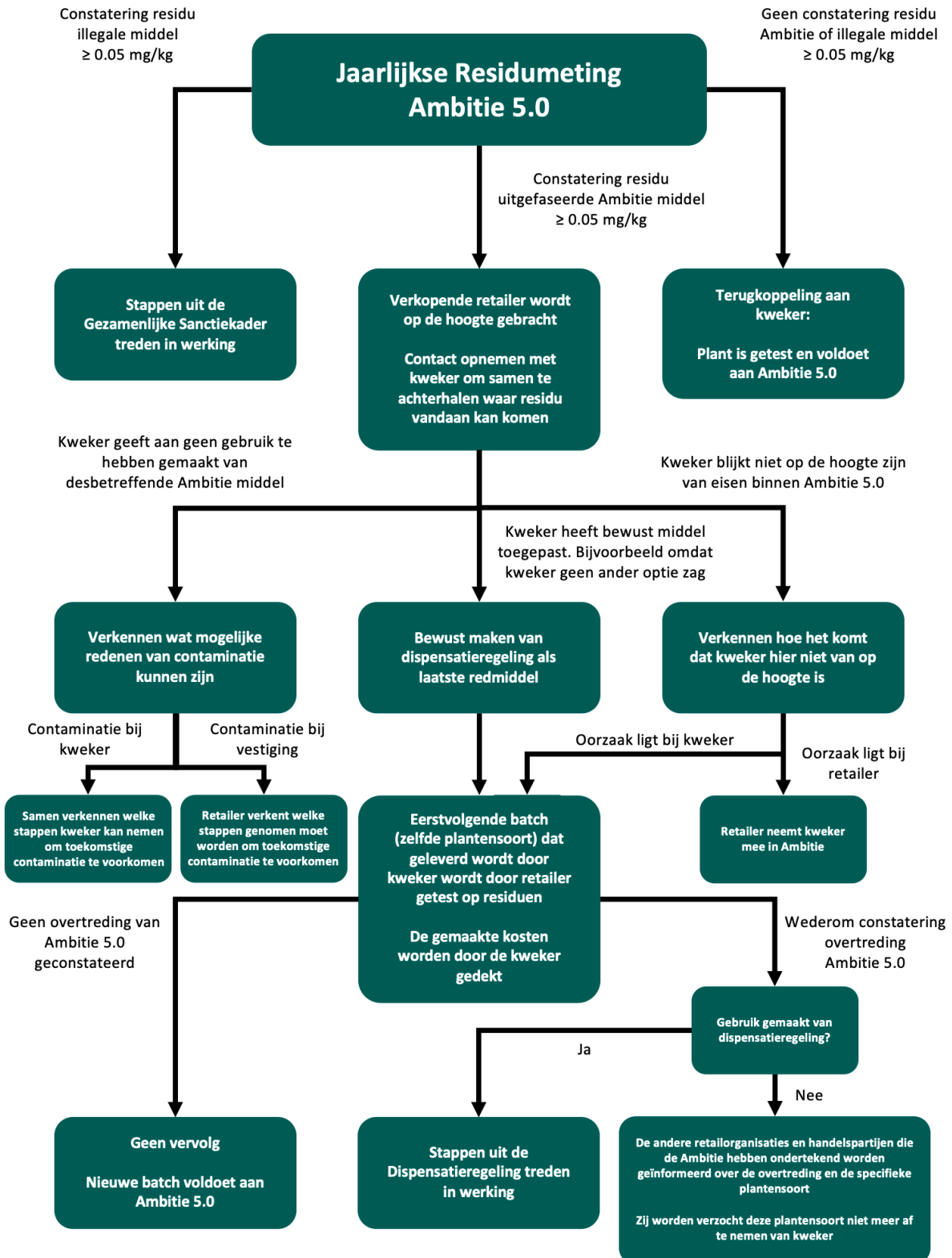

Aanvullend op de flowchart willen we de volgende punten nog duiden.

Illegale of Ambitie 5.0 stoffen tussen 0.01 en 0.05 mg/kg

Het residuonderzoek kan de aanwezigheid van stoffen al inzichtelijk maken vanaf 0.01 mg/kg. Echter wordt pas vanaf een waarde van 0.05 mg/kg aannemelijk geacht dat er door een kweker pro-actief gebruik is gemaakt van een werkzame stof die volgens Ambitie 5.0 is uitgefaseerd. Onder deze waarde is er namelijk een wijde hoeveelheid aan mogelijkheden die heeft kunnen leiden tot de aanwezigheid van de desbetreffende werkzame stoffen, zoals drift of toepassing uit eerdere jaren.

Wanneer er uit de residumeting naar voren komt dat er een stof is geconstateerd dat óf wettelijk niet is toegestaan óf dat volgens Ambitie 5.0 niet meer is toegestaan (of beiden tegelijkertijd) met een waarde tussen de 0.01 en 0.05 mg/kg, dan wordt hier geen verder onderzoek naar gedaan. Wel wordt de kweker op de hoogte gebracht van de aanwezigheid van deze stof/stoffen zodat deze zelf de mogelijkheid heeft de oorsprong hiervan na te gaan.

Retailer als belangrijke schakel met de kweker

De retailer en kweker hebben een relatie waar we niet zomaar tussen willen komen. Daarom wordt verwacht dat de handelingen die in de flowchart benoemd worden uitgevoerd worden door de retailers.

Wel worden zij waar nodig ondersteund door CLM die de residumeting heeft uitgevoerd en daarmee goed de resultaten kan doorgronden. Als kennispartner betrokken bij Ambitie 5.0 zijn zij in staat is om goed met de retailer en kweker mee te denken.